



## Nº de Asuntos

Año: 2022 Trimestre 2 al 2	Órganos	En Trámite Al Inicio Del Periodo	Ingresados		Resueltos		En Trámite Al Final Del Periodo	
COMPETENCIAS	Nº	Nº Asuntos	Nº Asuntos	Media x Órgano	Nº Asuntos	Media x Órgano	Nº Asuntos	Media x Órgano
<b>Jurisdicción Civil ( 1 ):</b>								
Jdos. 1ª Instancia	10	9.845	4.414	441,40	4.792	479,20	9.484	948,40
Jdos. de lo Mercantil	1	461	176	176,00	184	184,00	485	485,00
Jdos. Violencia contra la mujer	8	127	79	9,88	77	9,63	129	16,13
Jdos. Familia	2	1.179	722	361,00	720	360,00	1.181	590,50
Jdos. 1ª Instª. e Instr.	18	6.781	3.979	221,06	3.725	206,94	7.037	390,94
Jdos. de Menores	1	0	0	0,00	0	0,00	0	0,00
A.P. Secciones Civiles	2	1.796	756	378,00	616	308,00	1.899	949,50
A.P. Secciones Mixtas	0	-	-	-	-	-	-	-
T.S.J. Sala Civil y Penal	1	1	2	2,00	1	1,00	2	2,00
<b>TOTAL</b>	<b>36</b>	<b>20.190</b>	<b>10.128</b>	<b>281,33</b>	<b>10.115</b>	<b>280,97</b>	<b>20.217</b>	<b>561,58</b>
<b>Jurisdicción Penal ( 2 ):</b>								
Jdos. Instrucción	5	1.090	2.752	550,40	2.696	539,20	1.109	221,80
Jdos. 1ª Instª. e Instr.	18	3.763	4.245	235,83	4.072	226,22	4.095	227,50
Jdos. Violencia contra la mujer	8	376	681	85,13	633	79,13	426	53,25
Jdos. de Menores	1	123	70	70,00	72	72,00	125	125,00
Jdos. Vigilancia Penitenciaria	1	203	471	471,00	476	476,00	198	198,00
Jdos. de lo Penal	5	396	453	90,60	486	97,20	376	75,20
Jdos. de lo Penal de Ejecutorias	0	-	-	-	-	-	-	-
A.P. Secciones Penales	2	668	518	259,00	396	198,00	798	399,00
A.P. Secciones Mixtas	0	-	-	-	-	-	-	-
T.S.J. Sala Civil y Penal	1	6	25	25,00	27	27,00	6	6,00
<b>TOTAL</b>	<b>34</b>	<b>6.625</b>	<b>9.215</b>	<b>271,03</b>	<b>8.858</b>	<b>260,53</b>	<b>7.133</b>	<b>209,79</b>
<b>Jurisdicción Cont.-Admva.:</b>								
Jdos Cont.-Admvo.	3	624	358	119,33	384	128,00	601	200,33
T.S.J. Sala Cont.-Admvo.	1	447	203	203,00	166	166,00	495	495,00
<b>TOTAL</b>	<b>4</b>	<b>1.071</b>	<b>561</b>	<b>140,25</b>	<b>550</b>	<b>137,50</b>	<b>1.096</b>	<b>274,00</b>
<b>Jurisdicción Social:</b>								
Jdos. de lo Social	6	4.869	1.361	226,83	1.506	251,00	4.693	782,17
Jdos. De lo Social de Ejecuciones	0	-	-	-	-	-	-	-
T.S.J. Sala Social	1	73	366	366,00	282	282,00	157	157,00
<b>TOTAL</b>	<b>7</b>	<b>4.942</b>	<b>1.727</b>	<b>246,71</b>	<b>1.788</b>	<b>255,43</b>	<b>4.850</b>	<b>692,86</b>
<b>TOTAL JURISDICCIONES</b>	<b>60</b>	<b>32.828</b>	<b>21.631</b>	<b>360,52</b>	<b>21.311</b>	<b>355,18</b>	<b>33.296</b>	<b>554,93</b>

(1) Incluida Jurisdicción Voluntaria

(2) Excluidas Diligencias Indeterminadas

Fecha Informe: 21 sep. 2022



## Resolución de Asuntos

Año: 2022	Trimestre 2 al 2	Órganos	SENTENCIAS		AUTOS		DECRETOS	
COMPETENCIAS	Nº	Nº Sentencias	Media x Órgano	Nº Autos	Media x Órgano	Nº Decretos	Media x Órgano	
<b>Jurisdicción Civil ( 1 ):</b>								
Jdos. 1ª Instancia	10	1.604	160,40	1.296	129,60	2.414	241,40	
Jdos. de lo Mercantil	1	69	69,00	138	138,00	77	77,00	
Jdos. Violencia contra la mujer	8	43	5,38	16	2,00	19	2,38	
Jdos. Familia	2	163	81,50	401	200,50	307	153,50	
Jdos. 1ª Instª. e Instr.	18	820	45,56	1.186	65,89	1.773	98,50	
Jdos. de Menores	1	0	0,00	0	0,00	0	0,00	
A.P. Secciones Civiles	2	387	193,50	156	78,00	26	13,00	
A.P. Secciones Mixtas	0	-	-	-	-	-	-	
T.S.J. Sala Civil y Penal	1	1	1,00	0	0,00	0	0,00	
<b>TOTAL</b>	<b>43</b>	<b>3.087</b>	<b>71,79</b>	<b>3.193</b>	<b>74,26</b>	<b>4.616</b>	<b>107,35</b>	
<b>Jurisdicción Penal ( 2 ):</b>	0							
Jdos. Instrucción	5	613	122,60	1.478	295,60	157	31,40	
Jdos. 1ª Instª. e Instr.	18	559	31,06	2.510	139,44	37	2,06	
Jdos. Violencia contra la mujer	8	75	9,38	361	45,13	2	0,25	
Jdos. de Menores	1	57	57,00	15	15,00	0	0,00	
Jdos. Vigilancia Penitenciaria	1	-	-	443	443,00	0	0,00	
Jdos. de lo Penal	5	466	93,20	513	102,60	19	3,80	
Jdos. de lo Penal de Ejecutorias	0	-	-	-	-	-	-	
A.P. Secciones Penales	2	160	80,00	222	111,00	0	0,00	
A.P. Secciones Mixtas	0	-	-	-	-	-	-	
T.S.J. Sala Civil y Penal	1	9	9,00	18	18,00	0	0,00	
<b>TOTAL</b>	<b>41</b>	<b>1.939</b>	<b>47,29</b>	<b>5.560</b>	<b>135,61</b>	<b>215</b>	<b>5,24</b>	
<b>Jurisdicción Cont.-Admva.:</b>	0							
Jdos. Cont.-Admvo.	3	236	78,67	144	48,00	45	15,00	
T.S.J. Sala Cont.-Admvo.	1	117	117,00	49	49,00	8	8,00	
<b>TOTAL</b>	<b>4</b>	<b>353</b>	<b>88,25</b>	<b>193</b>	<b>48,25</b>	<b>53</b>	<b>13,25</b>	
<b>Jurisdicción Social:</b>	0							
Jdos. de lo Social	6	988	164,67	151	25,17	535	89,17	
Jdos. De lo Social de Ejecuciones	0	-	-	-	-	-	-	
T.S.J. Sala Social	1	278	278,00	4	4,00	0	0,00	
<b>TOTAL</b>	<b>7</b>	<b>1.266</b>	<b>180,86</b>	<b>155</b>	<b>22,14</b>	<b>535</b>	<b>76,43</b>	
<b>TOTAL JURISDICCIONES</b>	<b>60</b>	<b>6.645</b>	<b>110,75</b>	<b>9.101</b>	<b>151,68</b>	<b>5.419</b>	<b>90,32</b>	



## Ejecución de Sentencias

Año: 2022	Trimestre 2 al 2	Registradas	Resueltas	En Tramite Al Final Del Periodo
<b>COMPETENCIAS</b>				
<b>Jurisdicción Civil ( 1 ):</b>				
Jdos. 1ª Instancia		1.012	1.495	7.592
Jdos. de lo Mercantil		23	41	354
Jdos. Violencia contra la mujer		23	19	136
Jdos. Familia		67	137	729
Jdos. 1ª Instª. e Instr.		1.130	1.551	11.318
Jdos. de Menores		0	0	0
A.P. Secciones Civiles		-	-	-
A.P. Secciones Mixtas		-	-	-
T.S.J. Sala Civil y Penal		0	0	0
<b>TOTAL</b>		<b>2.255</b>	<b>3.243</b>	<b>20.129</b>
<b>Jurisdicción Penal ( 2 ):</b>				
Jdos. Instrucción		289	271	475
Jdos. 1ª Instª. e Instr.		156	120	693
Jdos. Violencia contra la mujer		8	5	21
Jdos. de Menores		41	39	247
Jdos. Vigilancia Penitenciaria		-	-	-
Jdos. de lo Penal		743	1.109	3.732
Jdos. de lo Penal de Ejecutorias		-	-	-
A.P. Secciones Penales		23	56	121
A.P. Secciones Mixtas		-	-	-
T.S.J. Sala Civil y Penal		0	0	0
<b>TOTAL</b>		<b>1.260</b>	<b>1.600</b>	<b>5.289</b>
<b>Jurisdicción Cont.-Admva.:</b>				
Jdos Cont.-Admvo.		28	23	129
T.S.J. Sala Cont.-Admvo.		0	2	5
<b>TOTAL</b>		<b>28</b>	<b>25</b>	<b>134</b>
<b>Jurisdicción Social:</b>				
Jdos. de lo Social		233	196	456
Jdos. De lo Social de Ejecuciones		-	-	-
T.S.J. Sala Social		0	0	1
<b>TOTAL</b>		<b>233</b>	<b>196</b>	<b>457</b>
<b>TOTAL JURISDICCIONES</b>		<b>3.776</b>	<b>5.064</b>	<b>26.009</b>



## Evolución

Año: 2022 Trimestre 2 al 2	En Tramite Al Inicio Del Periodo	Ingresados	Resueltos	En Tramite Al Final Del Periodo	Sentencias	Autos	Tasas Resolución	Tasas Pendencia	Tasas Sentencia	Tasas Congestión
COMPETENCIAS										
<b>Jurisdicción Civil ( 1 ):</b>										
Jdos. 1ª Instancia	-5,8%	-1,6%	-14,4%	0,9%	-28,4%	-9,1%	-12,9%	17,8%	31,5%	11,5%
Jdos. de lo Mercantil	-23,2%	44,3%	16,5%	-15,8%	9,5%	1,5%	-20,7%	-34,3%	-16,1%	-31,0%
Jdos. Violencia contra la mujer	4,1%	5,3%	-1,3%	10,3%	34,4%	-23,8%	-6,3%	11,7%	36,1%	5,9%
Jdos. Familia	5,0%	9,6%	-2,8%	13,4%	-38,0%	35,9%	-11,3%	16,8%	-43,1%	9,8%
Jdos. 1ª Instª. e Instr.	8,1%	11,4%	-6,8%	19,4%	-18,6%	-8,1%	-16,3%	28,0%	-31,9%	17,2%
Jdos. de Menores	-	-	-	-	-	-	-	-	-	-
A.P. Secciones Civiles	34,8%	5,4%	15,8%	25,2%	11,5%	23,8%	9,8%	8,1%	-3,7%	7,6%
A.P. Secciones Mixtas	-	-	-	-	-	-	-	-	-	-
T.S.J. Sala Civil y Penal	-	100,0%	-	100,0%	-	-	-	-	-	-
<b>TOTAL</b>	<b>1,5%</b>	<b>5,1%</b>	<b>-8,9%</b>	<b>9,0%</b>	<b>-21,9%</b>	<b>-3,1%</b>	<b>-13,3%</b>	<b>19,5%</b>	<b>-2,0%</b>	<b>12,5%</b>
<b>Jurisdicción Penal ( 2 ):</b>										
Jdos. Instrucción	-8,3%	7,2%	-3,3%	19,6%	9,3%	0,5%	-9,8%	23,7%	13,0%	5,8%
Jdos. 1ª Instª. e Instr.	7,5%	12,3%	4,2%	20,1%	-11,0%	15,5%	-7,1%	15,2%	-14,6%	5,5%
Jdos. Violencia contra la mujer	21,7%	19,7%	9,5%	37,0%	-1,3%	0,8%	-8,5%	25,1%	-9,9%	9,9%
Jdos. de Menores	8,8%	20,7%	-8,9%	35,9%	-16,2%	36,4%	-24,5%	49,1%	-8,0%	23,8%
Jdos. Vigilancia Penitenciaria	19,4%	-3,5%	1,7%	4,2%	-	5,2%	5,4%	2,5%	-	0,7%
Jdos. de lo Penal	-26,0%	-0,9%	-3,6%	-24,3%	-2,9%	17,4%	-2,7%	-21,5%	0,7%	-11,2%
Jdos. de lo Penal de Ejecutorias	-	-	-	-	-	-	-	-	-	-
A.P. Secciones Penales	36,9%	-11,6%	-5,5%	19,3%	6,7%	-16,9%	6,9%	26,2%	12,9%	16,8%
A.P. Secciones Mixtas	-	-	-	-	-	-	-	-	-	-
T.S.J. Sala Civil y Penal	0,0%	92,3%	125,0%	-14,3%	0,0%	500,0%	17,0%	-61,9%	-55,6%	-27,5%
<b>TOTAL</b>	<b>5,0%</b>	<b>8,2%</b>	<b>1,2%</b>	<b>16,9%</b>	<b>-1,7%</b>	<b>8,2%</b>	<b>-6,4%</b>	<b>15,5%</b>	<b>-2,8%</b>	<b>5,5%</b>
<b>Jurisdicción Cont.-Admva.:</b>										
Jdos. Cont.-Admvo.	29,7%	5,3%	13,6%	24,7%	18,6%	-3,4%	7,9%	9,8%	4,4%	5,3%
T.S.J. Sala Cont.-Admvo.	22,5%	25,3%	27,7%	18,1%	48,1%	-10,9%	1,9%	-7,5%	16,0%	-3,4%
<b>TOTAL</b>	<b>26,6%</b>	<b>11,8%</b>	<b>17,5%</b>	<b>21,6%</b>	<b>27,0%</b>	<b>-5,4%</b>	<b>5,2%</b>	<b>3,5%</b>	<b>8,0%</b>	<b>3,0%</b>
<b>Jurisdicción Social:</b>										
Jdos. de lo Social	22,0%	-25,7%	1,0%	10,0%	19,5%	-6,2%	35,9%	8,9%	18,3%	6,0%
Jdos. De lo Social de Ejecuciones	-	-	-	-	-	-	-	-	-	-
T.S.J. Sala Social	-6,4%	47,0%	8,0%	137,9%	8,6%	-20,0%	-26,5%	120,2%	0,5%	24,3%
<b>TOTAL</b>	<b>21,5%</b>	<b>-17,0%</b>	<b>2,1%</b>	<b>12,0%</b>	<b>16,9%</b>	<b>-6,6%</b>	<b>22,9%</b>	<b>9,7%</b>	<b>14,5%</b>	<b>6,3%</b>
<b>TOTAL JURISDICCIONES</b>	<b>5,5%</b>	<b>4,3%</b>	<b>-3,5%</b>	<b>11,4%</b>	<b>-8,8%</b>	<b>3,4%</b>	<b>-7,5%</b>	<b>15,4%</b>	<b>1,4%</b>	<b>8,7%</b>

NOTA ACLARATORIA: En el año 2007 se ha pasado a recoger, por primera vez, el dato de número de autos finales en los órganos de la jurisdicción penal.

Por este motivo el dato de la evolución de los autos, en los órganos de esta jurisdicción, respecto al mismo periodo del año anterior carece de significación



## Tasas

Año: 2022 Trimestre 2 al 2	Resolución	Pendencia	Sentencia	Congestión
<b>COMPETENCIAS</b>				
<b>Jurisdicción Civil ( 1 ):</b>				
Jdos. 1ª Instancia	1,09	1,98	0,33	2,98
Jdos. de lo Mercantil	1,05	2,64	0,38	3,46
Jdos. Violencia contra la mujer	0,97	1,68	0,56	2,68
Jdos. Familia	1,00	1,64	0,23	2,64
Jdos. 1ª Instª. e Instr.	0,94	1,89	0,22	2,89
Jdos. de Menores	-	-	-	-
A.P. Secciones Civiles	0,81	3,08	0,63	4,14
A.P. Secciones Mixtas	-	-	-	-
T.S.J. Sala Civil y Penal	0,50	2,00	1,00	3,00
<b>TOTAL</b>	<b>1,00</b>	<b>2,00</b>	<b>0,31</b>	<b>3,00</b>
<b>Jurisdicción Penal ( 2 ):</b>				
Jdos. Instrucción	0,98	0,41	0,23	1,43
Jdos. 1ª Instª. e Instr.	0,96	1,01	0,14	1,97
Jdos. Violencia contra la mujer	0,93	0,67	0,12	1,67
Jdos. de Menores	1,03	1,74	0,79	2,68
Jdos. Vigilancia Penitenciaria	1,01	0,42	-	1,42
Jdos. de lo Penal	1,07	0,77	0,96	1,75
Jdos. de lo Penal de Ejecutorias	-	-	-	-
A.P. Secciones Penales	0,76	2,02	0,40	2,99
A.P. Secciones Mixtas	-	-	-	-
T.S.J. Sala Civil y Penal	1,08	0,22	0,33	1,15
<b>TOTAL</b>	<b>0,96</b>	<b>0,81</b>	<b>0,22</b>	<b>1,79</b>
<b>Jurisdicción Cont.-Admva.:</b>				
Jdos. Cont.-Admvo.	1,07	1,57	0,61	2,56
T.S.J. Sala Cont.-Admvo.	0,82	2,98	0,70	3,92
<b>TOTAL</b>	<b>0,98</b>	<b>1,99</b>	<b>0,64</b>	<b>2,97</b>
<b>Jurisdicción Social:</b>				
Jdos. de lo Social	1,11	3,12	0,66	4,14
Jdos. De lo Social de Ejecuciones	-	-	-	-
T.S.J. Sala Social	0,77	0,56	0,99	1,56
<b>TOTAL</b>	<b>1,04</b>	<b>2,71</b>	<b>0,71</b>	<b>3,73</b>
<b>TOTAL JURISDICCIONES</b>	<b>0,99</b>	<b>1,56</b>	<b>0,31</b>	<b>2,56</b>



#### DEFINICIONES USADAS EN LOS INFORMES ESTADÍSTICOS

**Tasa de sentencia:** Cociente entre el número de sentencias y el de asuntos resueltos, expresado en tanto por ciento. Indica el porcentaje de asuntos que se resuelven por sentencia.

**Tasa de pendencia:** Cociente entre los asuntos pendientes al final del periodo y los resueltos en ese periodo. Cuando el periodo sea distinto del año se ponderará el número de asuntos resueltos para expresarlo en términos anuales. Si se multiplica por 12 indica el número de meses que se necesitaría, con el mismo ritmo resolutivo y sin ningún ingreso, para acabar con la pendencia. Su principal finalidad es permitir la comparación de la pendencia de órganos, territorios, o jurisdicciones, o de estos a lo largo del tiempo.  
Un órgano, territorio o jurisdicción está en mejor situación cuanto menor sea su tasa de pendencia.

**Tasa de resolución:** Cociente entre los asuntos resueltos y los ingresados en un determinado periodo. Pone en relación el volumen de ingreso con la capacidad resolutoria.  
Un órgano, territorio o jurisdicción está en mejor situación cuanto mayor sea su tasa de resolución.  
Si es mayor que uno indica que se está resolviendo más de lo que ingresa.

**Tasa de congestión:** Cociente donde el numerador está formado por la suma de los asuntos pendientes al inicio del periodo y los registrados en ese periodo y donde el denominador son los asuntos resueltos en dicho periodo.  
Un órgano, territorio o jurisdicción está en mejor situación cuanto menor sea su tasa de congestión.

## INGRESADOS

(Por Trimestre)

### TRIBUNAL SUPERIOR DE JUSTICIA DE CANTABRIA

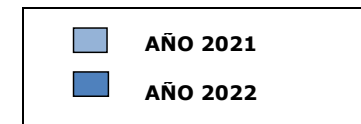
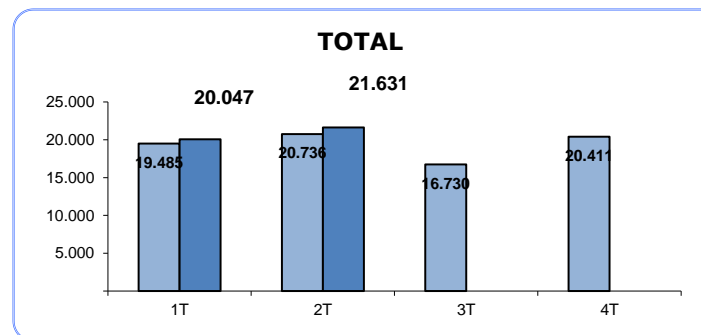
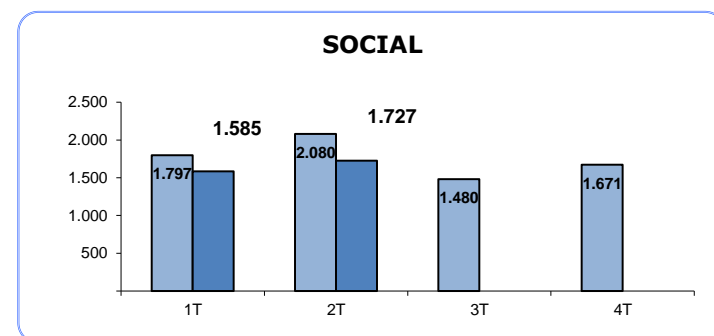
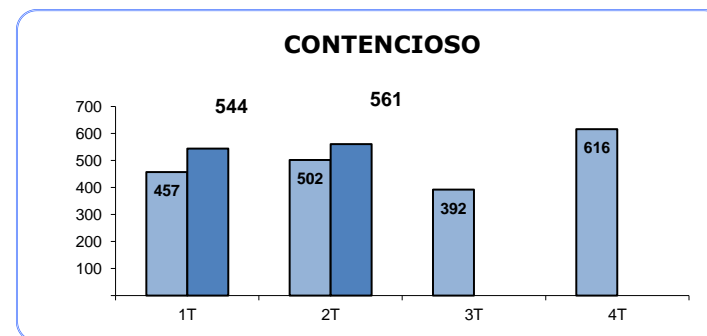
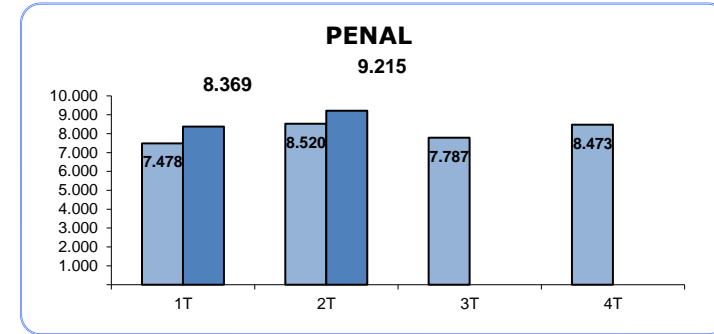
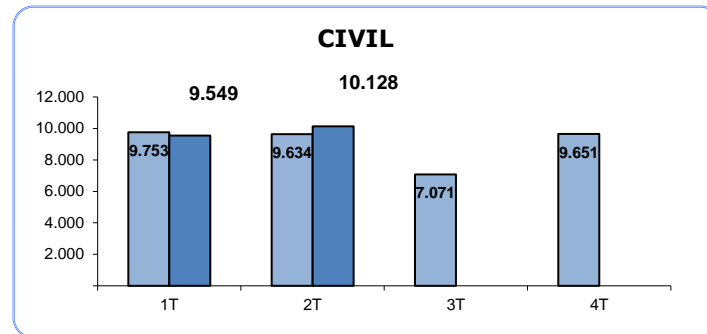

## PENDIENTES FINAL

(Por Trimestre)

### TRIBUNAL SUPERIOR DE JUSTICIA DE CANTABRIA

#### CIVIL

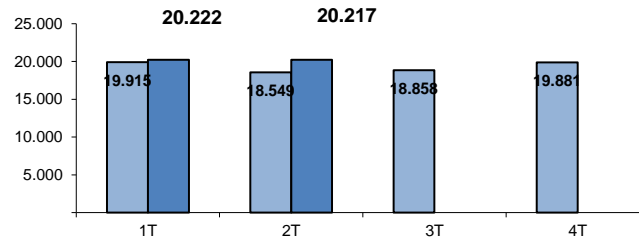

#### PENAL

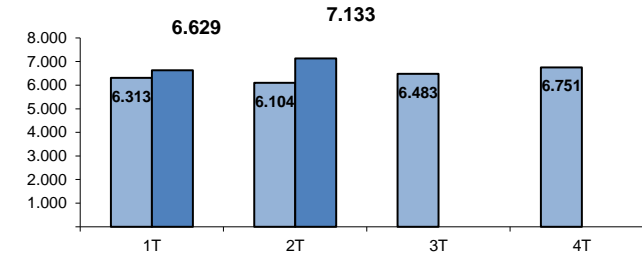

#### CONTENCIOSO

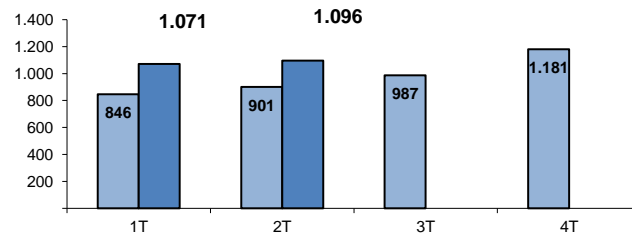

#### SOCIAL

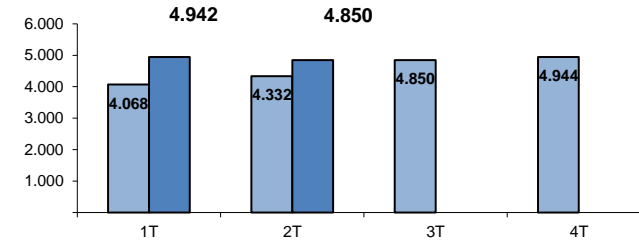

#### TOTAL

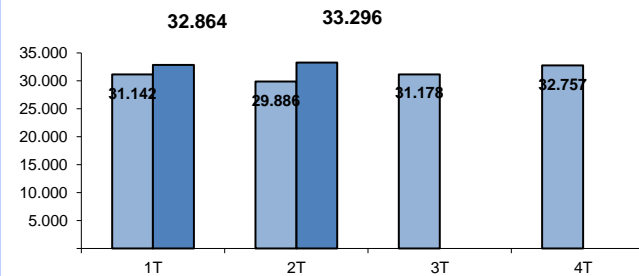

■ AÑO 2021  
■ AÑO 2022

## RESUELTOS (Por Trimestre)

### TRIBUNAL SUPERIOR DE JUSTICIA DE CANTABRIA

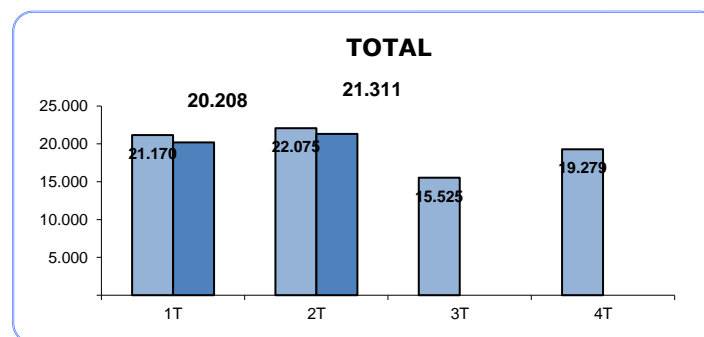
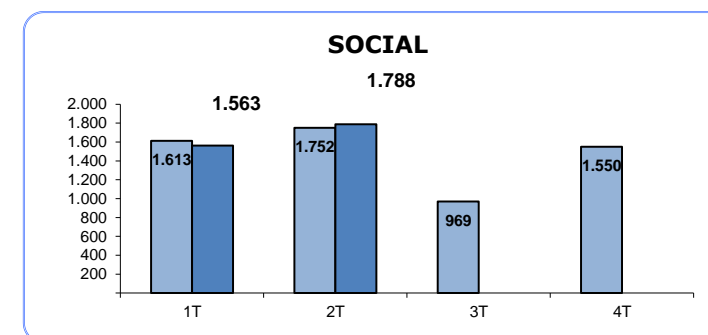
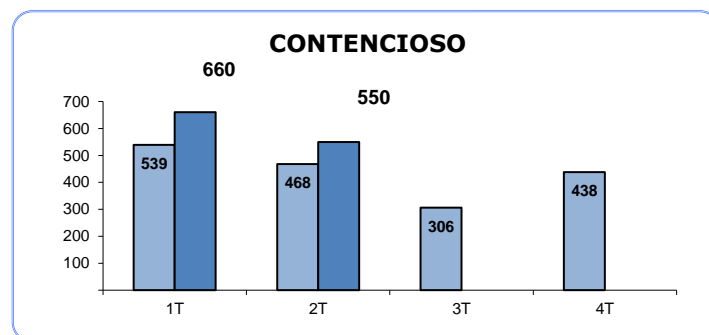
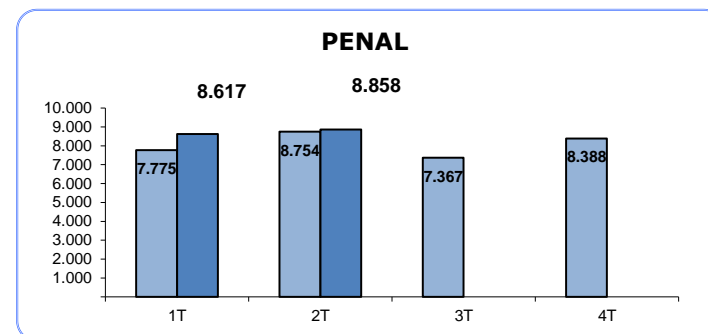
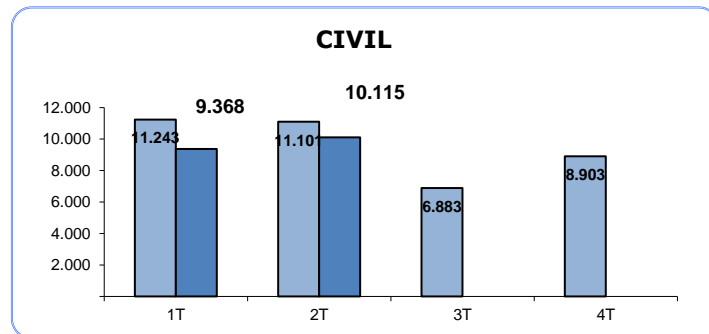

## SENTENCIAS (Por Trimestre)

### TRIBUNAL SUPERIOR DE JUSTICIA DE CANTABRIA

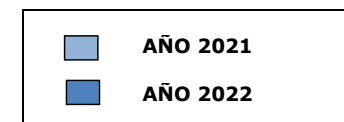
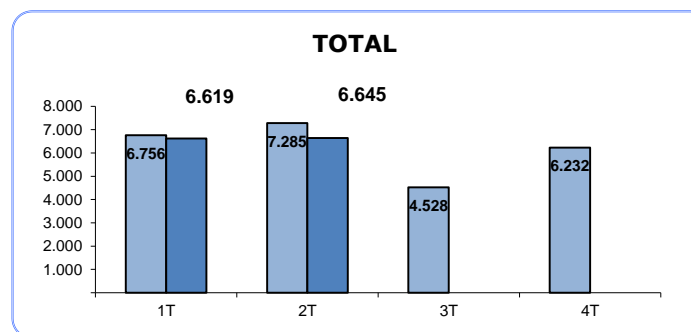
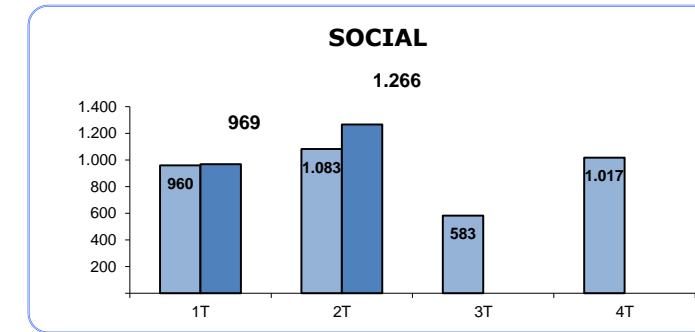
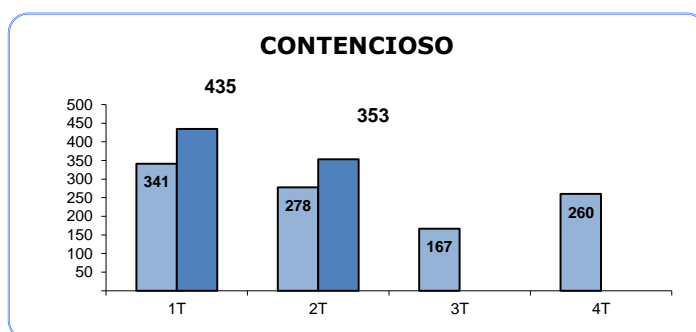
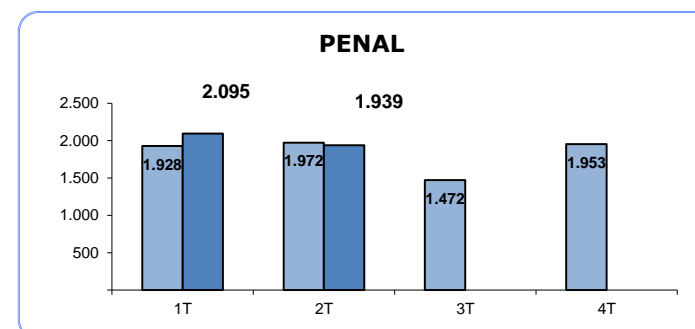
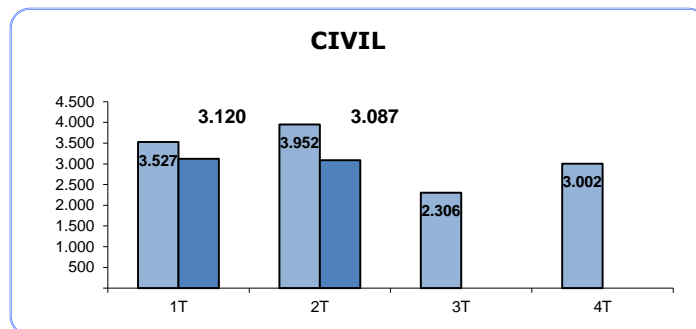

## AUTOS (Por Trimestre)

### TRIBUNAL SUPERIOR DE JUSTICIA DE CANTABRIA

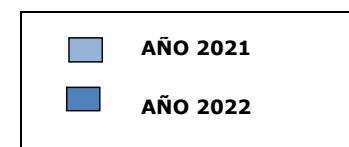
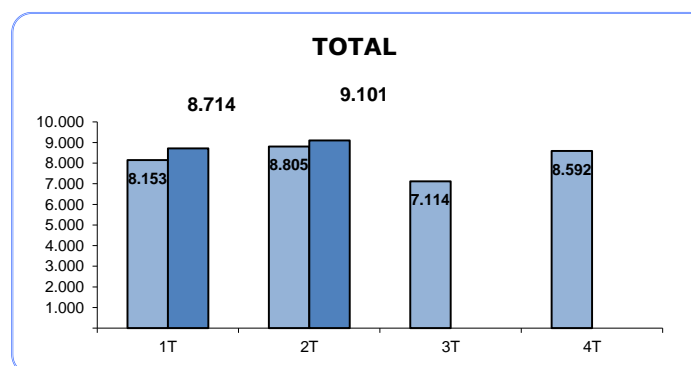
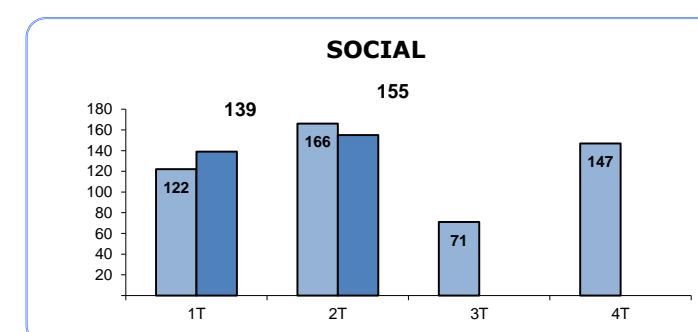
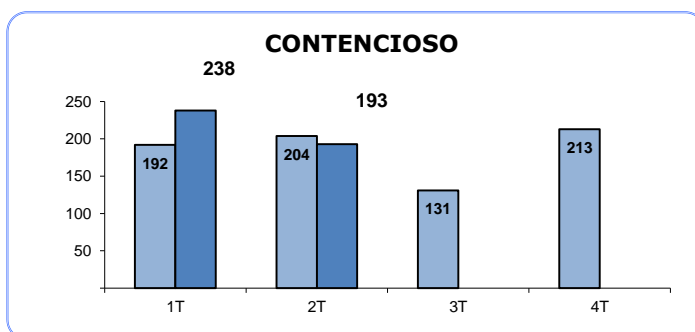
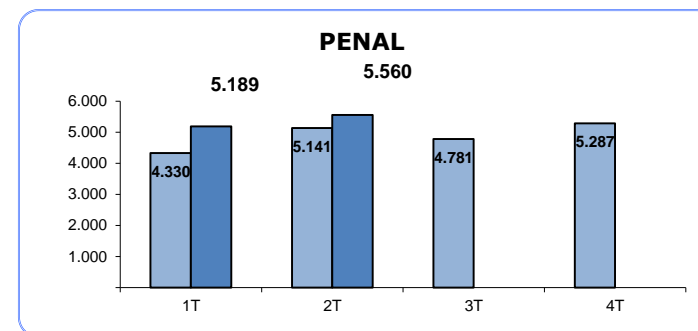
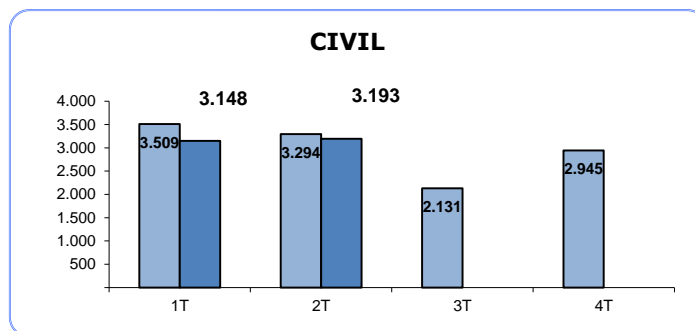

## TASA DE PENDENCIA (1)

(Por Trimestre)

### TRIBUNAL SUPERIOR DE JUSTICIA DE CANTABRIA

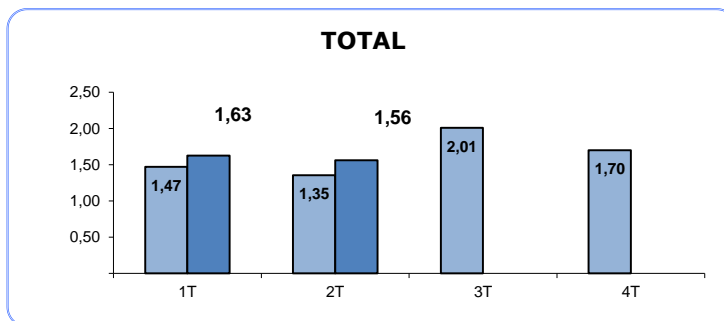
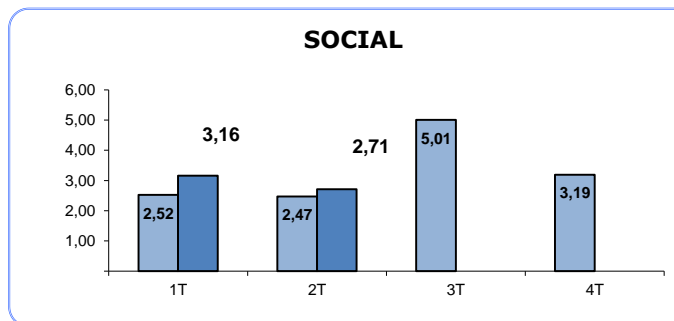
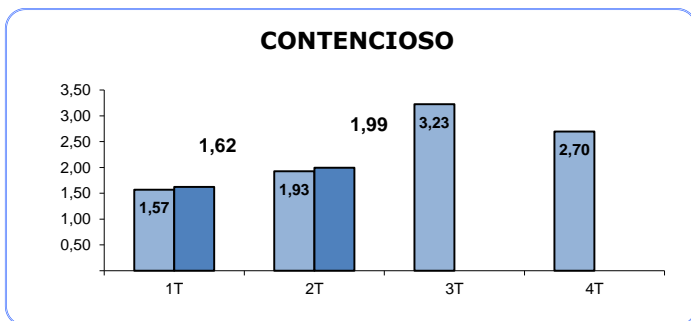
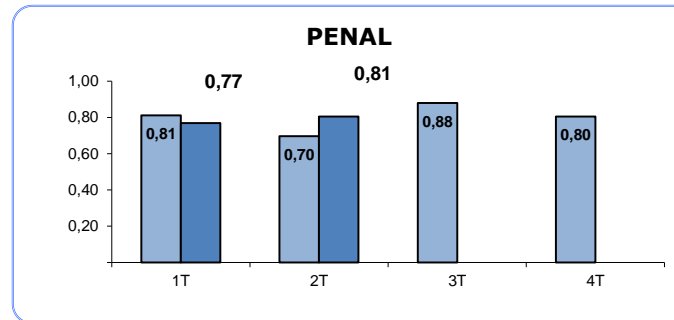
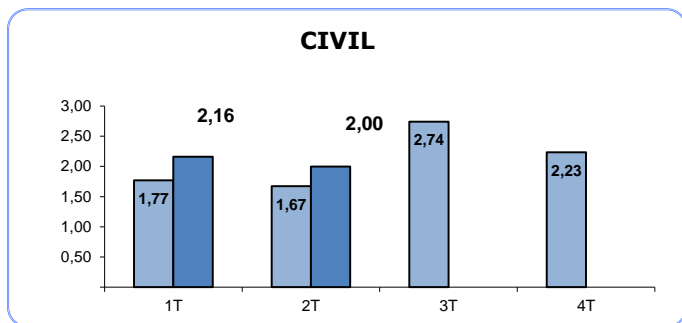

(1) RATIO PENDIENTES/RESUELTOS

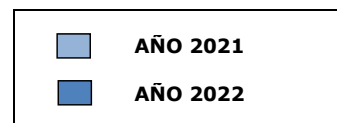

## TASA DE RESOLUCIÓN (1)

(Por Trimestre)

### TRIBUNAL SUPERIOR DE JUSTICIA DE CANTABRIA

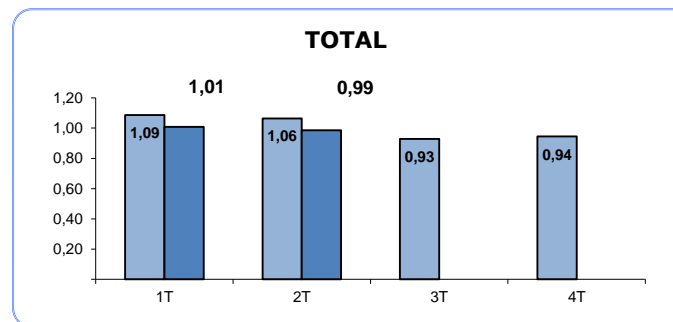
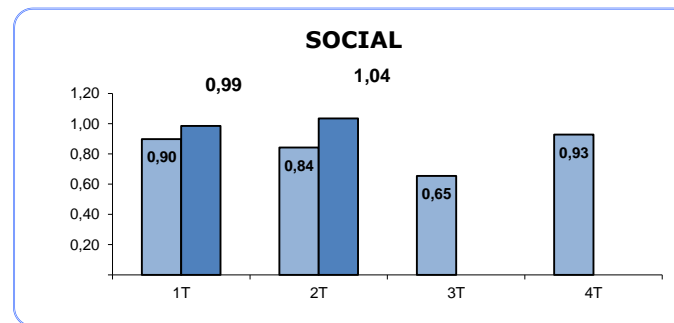
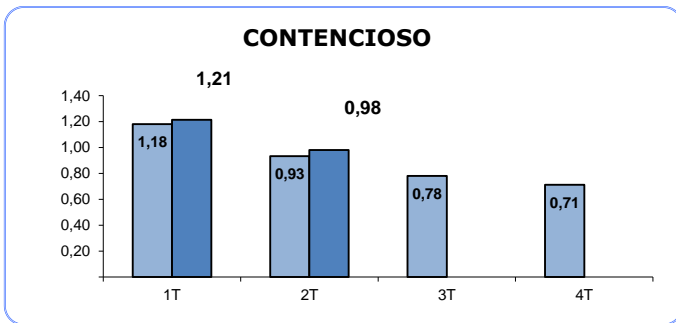
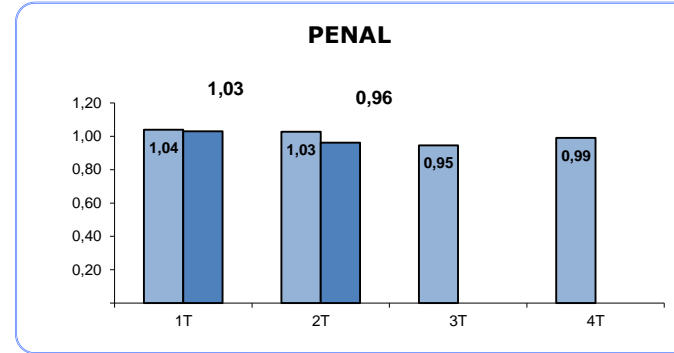
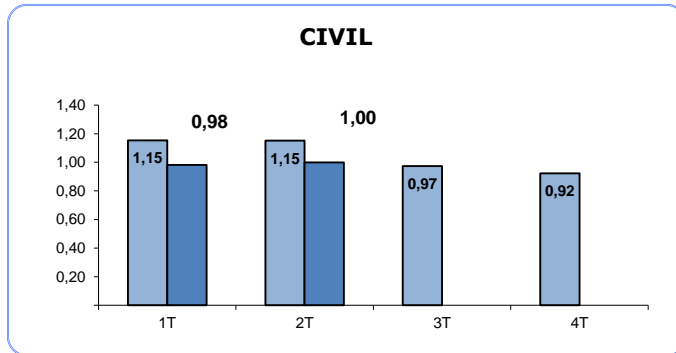

(1) RATIO RESUELTOS/INGRESADOS

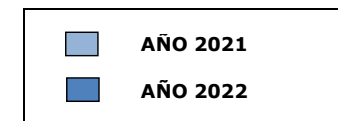

## TASA DE SENTENCIA (1)

(Por Trimestre)

### TRIBUNAL SUPERIOR DE JUSTICIA DE CANTABRIA

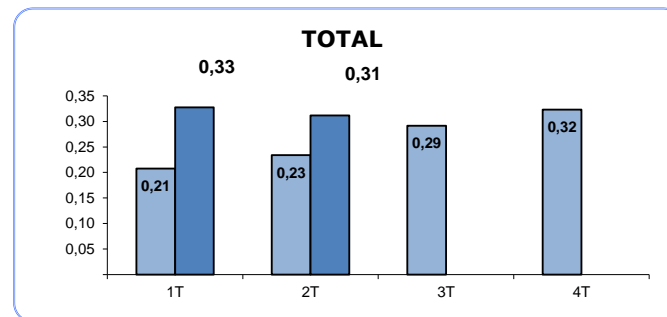
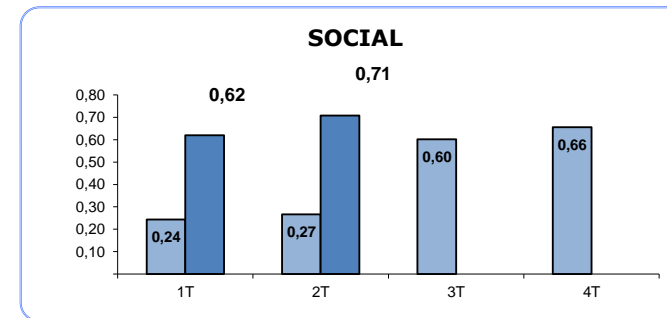
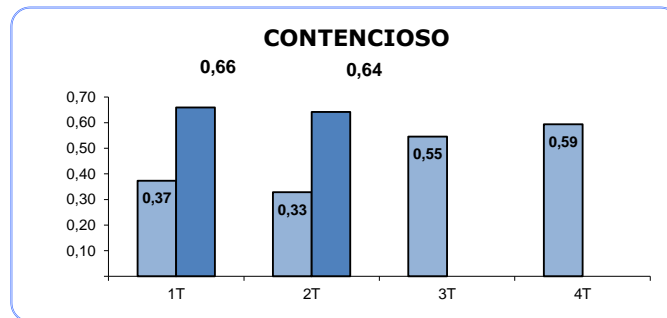
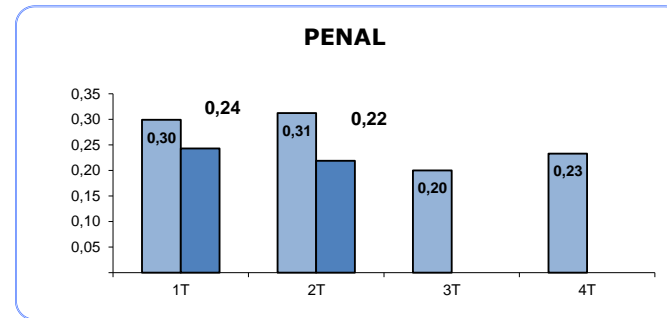
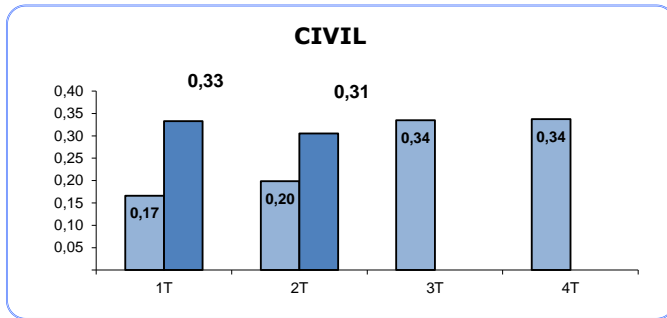

(1) RATIO SENTENCIAS/RESUELTOS

■ AÑO 2021  
■ AÑO 2022

## TASA DE CONGESTION (1)

(Por Trimestre)

### TRIBUNAL SUPERIOR DE JUSTICIA DE CANTABRIA

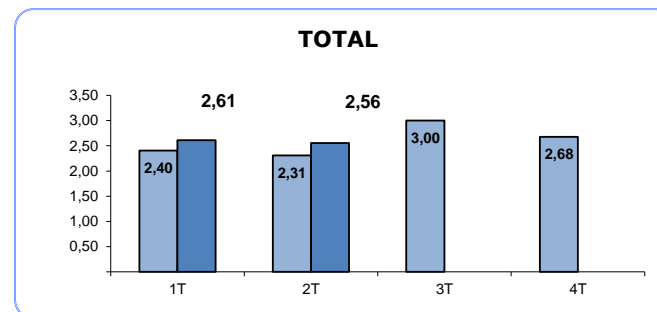
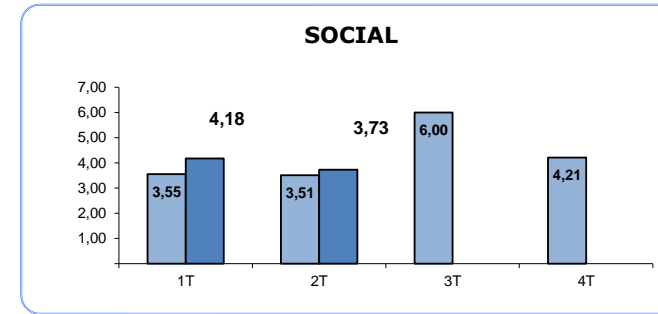
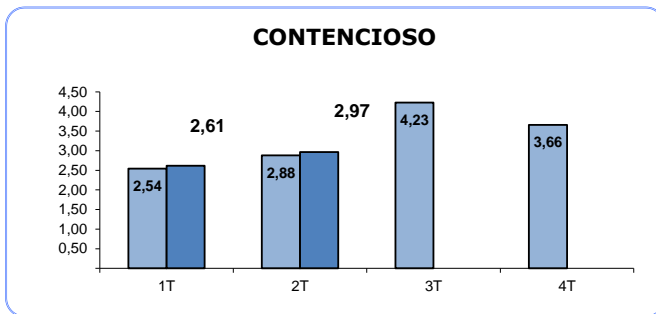
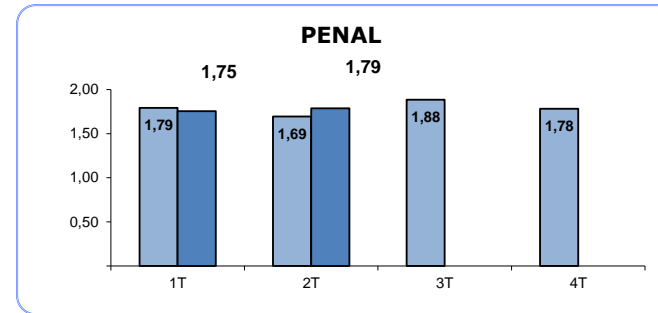
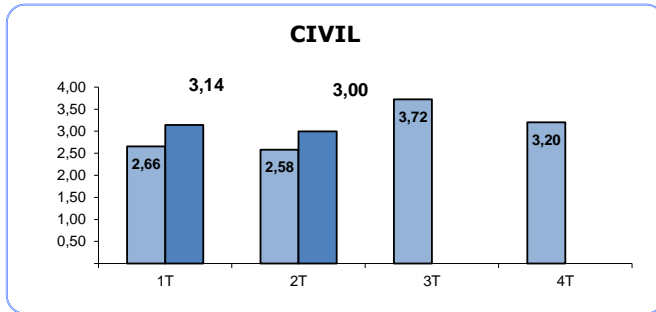

(1) RATIO (PENDIENTES INICIO +  
INGRESADOS) / RESUELTOS

■ AÑO 2021

■ AÑO 2022

## TRIBUNAL SUPERIOR DE JUSTICIA DE CANTABRIA

### Asuntos registrados por jurisdicciones

AÑO 2022

TRIMESTRE 2

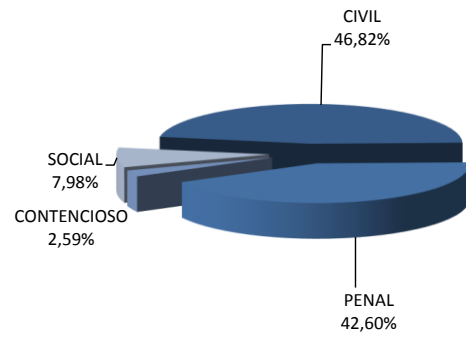

AÑO 2021

TRIMESTRE 2

